baUness
Architektur | Planung | Realisation

PROJEKTNUMMER: **19-10**	BAUVORHABEN: **Gewerbebau Workspace 2 + 3** **Parz.-Nr. 1468, Heidelbergstrasse 9 + 9a** **8355 Aadorf**
AUFTRAGGEBER: **Vibraplast AG** **Wittenwilerstrasse 25** **8355 Aadorf**	PLANVERFASSER: **BAUness GmbH** **052 365 10 57** **Heidelbergstrasse 11** **info@bauness.ch** **8355 Aadorf** **www.bauness.ch**
PLANBEZEICHNUNG: **Ausführung** **Workspace 2+3**	GEZEICHNET: dE
PLANNUMMER / REV.: **541A / x**	PLANTITEL: **Längsschnitte** MASSSTAB: **1:100**
	DATUM: 22.01.2021 DRUCKDATUM: 24.05.2022
KOTEN (Meereshöhe): Fertig Boden EG ±0.00 = 522.70 m ü.M	PLANGRÖSSE: 120/60
NUTZUNG: UG: Einstellhalle, Lagerboxen, Technikräume / EG: Gewerbe, Handwerk, Lager, Werkstatt, Produktion etc. / OG's: Office, Coworking, Meeting, Praxis, Therapie, Atelier etc.	

NR.	REVISION	DATUM	GEZ.

DIE INSTALLATEURE SIND FÜR DIE EINLAGEN ETC. RECHTZEITIG DURCH DEN POLIER AUFZUBIETEN.
ZUR ABNAHME DER EINLAGEN, INSTALLATIONEN ETC. IST DIE BAULEITUNG UND/ODER DIE FACHPLANER FRÜHZEITIG - MIND. 1 TAG VOR BETONIEREN - DURCH DEN POLIER ZU ORIENTIEREN UND ZUR KONTROLLE AUFZUBIETEN.

INGENIEURBAUGRUBENAUSHUB - AUSHUB, HINTERFÜLLUNG ETC. NACH ANGABEN DES BAUINGENIEUR.
SÄMTLICHE BÖSCHUNGEN OHNE WEITERE ANGABEN SIND NACH ANGABEN DES BAUINGENIEUR AUSZUFÜHREN.
BEI SCHLECHTEN BAUGRUNDVERHÄLTNISSEN SIND ART UND DIMENSION DER FUNDAMENTE MIT DER BAULEITUNG BZW. BAUINGENIEUR ZU PRÜFEN UND FESTZULEGEN.
BEI BESONDEREN VORKOMMNISSEN WÄHREND DEN GRABARBEITEN IST DURCH DEN POLIER ODER ENTSPRECHENDEN AUSHUBVERANTWORTLICHEN DIE BAULEITUNG, DER BAUINGENIEUR UND DER GEOTECHNIKER AUFZUBIETEN.

SÄMTLICHE MASSE SIND ROHBAUMASSE !!!
SÄMTLICHE MASSE SIND VOM UNTERNEHMER ZU KONTROLLIEREN !
ALLFÄLLIGE UNSTIMMIGKEITEN / DIFFERENZEN SIND DER VERANTWORTLICHEN BAULEITUNG UNVERZÜGLICH MITZUTEILEN !
TÜRHÖHEN VERSTEHEN SICH AB OK. FERTIG SCHWELLE ODER HÖHEREM BODEN BIS UK. ROH STURZ.
FENSTERHÖHEN SIND AB OK. FENSTERBANK / SCHWELLE BIS UK. ROH STURZ.
AUSSPARUNGEN, DURCHBRÜCHE UND EINLAGEN SIND DEN SEPARATEN PLÄNEN DER FACHPLANER ZU ENTNEHMEN ODER NACH ANGABEN DER BAULEITUNG.
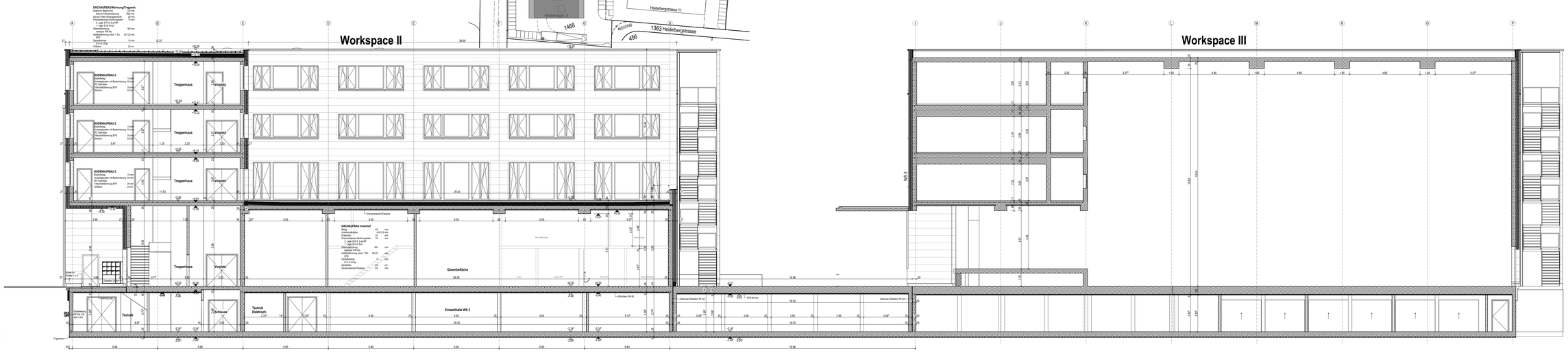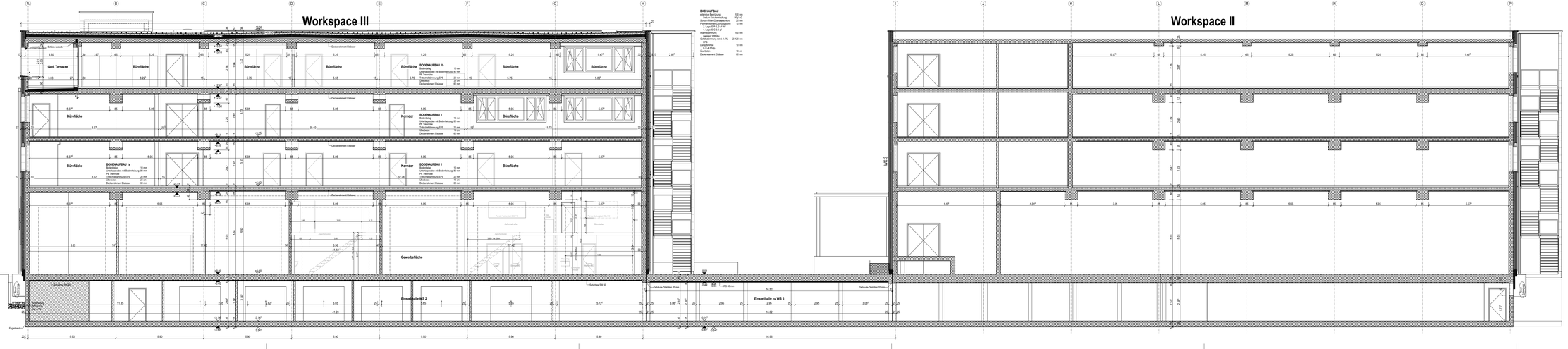
DIE GENAUEN MASSE UND EINLAGEN FÜR DEN AUFZUG SIND DEM SEPARATEM AUSFÜHRUNGSPLAN DES LIFERANTEN ZU ENTNEHMEN.
DIE GENAUEN MASSE FÜR DIE PRODUKTION UND DAS VERSETZEN DER LIFT-(ELEMENTE) SIND DEM DETAILPLAN ZU ENTNEHMEN.
DIE GENAUEN MASSE FÜR DIE PRODUKTION UND DAS VERSETZEN DER TREPPEN-(ELEMENTE) SIND DEM DETAILPLAN ZU ENTNEHMEN.
DIE GENAUEN MASSE DER KÜCHENEINTEILUNG SIND DEM SEPARATEM AUSFÜHRUNGSPLAN DES LIEFERANTEN ZU ENTNEHMEN.
DIE GENAUEN MASSE DER NASSZELLEN SIND DEM SEPARATEN NASSZELLENPLAN ZU ENTNEHMEN.
SÄMTLICHE WÄNDE - AUSSER BETONWÄNDE - AB ERDGESCHOSS MÜSSEN AUF SCHALLDÄMMLAGER GEMÄSS SCHALLSCHUTZKONZEPT DES BAUPHYSIKER GESTELLT WERDEN.
DIE LAGER MÜSSEN BEI INNENWÄNDE SEITLICH IMMER 15mm ÜBERSTEHEN.
DIE LAGER MÜSSEN BEI TÜR- UND FENSTERÖFFNUNGENI-AUSSPARRUNGEN IMMER 100mm ÜBERSTEHEN.
DIE LAGER MÜSSEN BEI BODENWANDAUSSCHNITTEN UND DGL. IMMER DURCHLAUFEN
SÄMTLICHE WÄNDEMAUERWERKE MÜSSEN IMMER VON DEN BETONWÄNDEN GETRENNT WERDEN.
DAS TRENNMATERIAL GEMÄSS SCHALLSCHUTZKONZEPT DES BAUPHYSIKER IST BÜNDIG WAND ODER DARAUF ZURÜCK ZU SCHNEIDEN.
ALLE INNEN- UND AUSSENWÄNDE IN WOHNGESCHOSSEN GEGEN KALTBEREICH NACH UNTEN SIND AUF MAUERFUSSELEMENTE ZU STELLEN.
ALLEN UNTERGESCHOSSEN UND DGL. IST DIE 1. LAGE MIT ZEMENTSTEIN AUSZUFÜHREN.
ABDICHTUNGSKONZEPT, FUGEN ETC. GEMÄSS ANGABEN BAUINGENIEUR MIT ABSPRACHE BAUMEISTER.
SÄMTLICHE MAUERFUSS, WANDANSCHLÜSSE, BETONSOCKEL, ÜBERGÄNGE SIND DURCH DEN BAUMEISTER / FLACHDÄCHLER WASSERDICHT ABZUKLEBEN.
PERIMETER-DÄMMUNGEN SIND HOHLRAUMFREI MIT GIPSFREIEM KLEBEMÖRTEL ZU APPLIZIEREN UND DIE STÖSSE SAUBER ABZUSPACHTELN.